



Acta de Evaluación **Lista de preseleccionados**

En Concepción, a 08 de Agosto de 2017, los suscritos designados para evaluar, cumplen con la información siguiente;

1. Que, según Resolución Exenta N°668 del 17 de julio de 2017 que aprueba las bases de postulación del "PROGRAMA DE RECAMBIO DE ARTEFACTOS A LEÑA, POR SISTEMAS DE CALEFACCIÓN MÁS EFICIENTES Y MENOS CONTAMINANTES EN VIVIENDAS DE LAS COMUNAS CHILLÁN Y CHILLÁN VIEJO, REGIÓN DEL BIOBÍO, LÍNEAS PELLET, GÁS Y PARAFINA, AÑO 2017", desde el 18 de julio al 01 de agosto de 2017, se realizó la convocatoria pública para postular al Programa de Recambio de Calefactores en viviendas de la comuna de Chillán y Chillán Viejo, región del Biobío.
2. Que, se conformó un comité de selección, formado por dos profesionales de la Seremi del Medio Ambiente de la Región del Biobío y un profesional del Departamento de Calefacción Sustentable del Ministerio del Medio Ambiente. Dicha comisión, tuvo como función revisar los antecedentes de cada postulante para conformar la lista de preseleccionados del Programa de Recambio de Calefactores de las comunas de Chillán y Chillán Viejo, región del Biobío.
3. Que, habiendo realizado la convocatoria acorde a las bases de postulación aprobadas mediante Resolución Exenta N°668, del 17 de julio de 2017, participaron del programa 2304 postulantes, cuyos antecedentes forman parte del expediente del programa.
4. Que, finalizada la fecha de postulación al programa se preseleccionaron a 935 postulantes, 822 postulantes a línea pellet, 73 postulantes a línea parafina y 40 postulantes a línea gas, correspondiendo a las postulaciones con mayores puntajes por línea. Dichos preseleccionados serán visitados en su domicilio, con el objetivo de verificar los antecedentes entregados en la postulación.
5. Que, se generará una lista de espera por línea de calefactor, de mayor a menor puntaje. En caso de que los postulantes seleccionados no puedan acceder al beneficio por alguna de las causas establecidas en las Bases de Postulación, se procederá a seleccionar a los postulantes de la lista de espera, completando los cupos disponibles.



6. RESULTADOS DE LA EVALUACIÓN

1. Los preseleccionados de la línea Pellet por la Comisión corresponden a:

Nº	RUT
1	1919895-2
2	2037187-0
3	2265833-6
4	2347913-3
5	2389880-2
6	2580476-7
7	2622110-2
8	2647106-0
9	2671100-2
10	2791520-5
11	2827785-7
12	2844708-6
13	2916238-7
14	2980580-6
15	3039988-9
16	3054966-k
17	3061225-6
18	3090459-1
19	3092498-3
20	3149826-0
21	3253438-4
22	3268886-1
23	3342024-6
24	3366515-6
25	3366515-6
26	3381326-0
27	3428346-k
28	3497902-2
29	3652324-7
30	3773720-8
31	3791353-7
32	3795556-6
33	3861485-1
34	3863717-7
35	3868236-9
36	3868426-4

Nº	RUT
37	3881402-8
38	3916056-0
39	3933950-1
40	3934920-5
41	3949434-5
42	3964120-8
43	3967720-2
44	4031422-9
45	4052920-9
46	4058522-2
47	4110432-5
48	4116888-9
49	4153216-5
50	4158774-1
51	4192941-3
52	4193171-K
53	4196818-4
54	4197948-8
55	4209518-4
56	4215627-2
57	4232718-2
58	4243463-9
59	4249142-k
60	4274125-6
61	4276104-4
62	4301548-6
63	4304724-8
64	4323241-k
65	4376083-1
66	4393586-0
67	4396511-5
68	4451158-4
69	4456665-6
70	4471302-0
71	4513135-1
72	4517965-6

Nº	RUT
73	4533908-4
74	4536524-7
75	4547741-k
76	4584135-9
77	4601118-k
78	4620542-1
79	4644674-7
80	4661383-k
81	4683056-3
82	4689042-8
83	4710126-3
84	4711070-k
85	4714282-2
86	4719836-4
87	4731984-6
88	4734339-9
89	4751076-7
90	4754886-1
91	4765458-0
92	4768236-3
93	4790642-3
94	4794397-3
95	4798432-7
96	4799667-8
97	4831714-6
98	4832636-6
99	4838868-k
100	4865939-k
101	4869574-4
102	4870090-k
103	4873739-0
104	4900505-9
105	4902967-5
106	4903796-1
107	4905531-5
108	4929304-6



Nº	RUT
109	4936060-6
110	4936374-5
111	4939732-1
112	4951159-0
113	4954326-3
114	4981204-3
115	4984301-1
116	5000100-8
117	5005162-5
118	5009844-3
119	5033258-6
120	5043809-0
121	5043826-0
122	5059089-5
123	5063911-8
124	5064143-0
125	5064997-0
126	5090138-6
127	5090289-7
128	5095943-0
129	5098874-0
130	5120126-4
131	5133038-2
132	5136892-4
133	5153439-5
134	5156357-3
135	5157107-K
136	5171855-0
137	5171862-3
138	5172419-4
139	5200057-2
140	5215828-1
141	5253327-9
142	5268161-8
143	5290661-k
144	5292849-4
145	5300496-2
146	5319982-8
147	5337671-1
148	5341666-7
149	5353638-7
150	5360242-8
151	5363912-7

Nº	RUT
152	5380150-1
153	5403653-1
154	5404517-4
155	5410830-3
156	5411860-0
157	5420622-4
158	5425001-0
159	5442546-5
160	5446113-5
161	5447884-4
162	5450488-8
163	5457807-5
164	5488175-4
165	5493412-2
166	5501529-5
167	5508727-k
168	5517538-1
169	5518409-7
170	5519852-7
171	5534565-1
172	5538284-0
173	5538870-9
174	5551127-6
175	5562398-8
176	5569060-K
177	5592709-k
178	5595078-4
179	5599106-5
180	5608784-2
181	5611604-4
182	5629377-9
183	5641172-0
184	5651804-5
185	5656997-9
186	5658671-6
187	5671313-1
188	5676823-8
189	5678536-1
190	5682814-1
191	5689624-4
192	5704624-4
193	5705642-8
194	5708279-8

Nº	RUT
195	5718242-3
196	5754306-K
197	5764714-0
198	5768188-8
199	5775271-8
200	5804432-6
201	5807219-2
202	5808264-3
203	5808559-6
204	5821791-3
205	5821801-4
206	5824505-4
207	5824531-3
208	5827404-6
209	5882537-9
210	5900431-K
211	5903552-5
212	5903555-K
213	5919592-1
214	5945661-k
215	5952505-0
216	5967149-9
217	5973624-8
218	5973744-9
219	5976387-3
220	5976622-8
221	5979867-7
222	5994809-1
223	6012571-6
224	6013939-3
225	6014576-8
226	6017283-8
227	6044764-0
228	6092228-4
229	6095966-8
230	6102850-1
231	6106624-1
232	6110471-2
233	6118041-9
234	6126934-7
235	6132560-3
236	6134438-1
237	6139142-8



N°	RUT
238	6167129-3
239	6169344-0
240	6169553-2
241	6180219-3
242	6184356-6
243	6204746-1
244	6205228-7
245	6207613-5
246	6207840-5
247	6257950-1
248	6261448-K
249	6275872-4
250	6279090-3
251	6334778-7
252	6336746-K
253	6338965-K
254	6399136-8
255	6410391-1
256	6419498-4
257	6423385-8
258	6427298-5
259	6438152-0
260	6462185-8
261	6466062-4
262	6469535-5
263	6480148-1
264	6485705-3
265	6508382-5
266	6513951-0
267	6540049-9
268	6566487-9
269	6581752-7
270	6588402-K
271	6627499-3
272	6634073-2
273	6634169-0
274	6635380-k
275	6645188-7
276	6650123-K
277	6657934-4
278	6657988-3
279	6671506-k
280	6671545-0

N°	RUT
281	6671640-6
282	6671822-0
283	6673717-9
284	6673737-3
285	6684065-4
286	6716214-5
287	6716293-5
288	6716441-5
289	6716633-7
290	6733682-8
291	6736707-3
292	6753888-9
293	6767508-8
294	6804201-1
295	6830799-6
296	6831930-7
297	6841840-2
298	6841850-k
299	6852407-5
300	6862229-8
301	6869536-8
302	6888640-6
303	6941917-8
304	6942333-7
305	6953053-2
306	6953072-9
307	6967896-3
308	6996014-6
309	7012052-6
310	7030190-3
311	7083621-1
312	7092984-8
313	7093928-2
314	7093999-1
315	7114721-5
316	7144352-3
317	7153224-0
318	7162400-5
319	7165966-6
320	7166022-2
321	7221394-7
322	7242741-6
323	7261571-9

N°	RUT
324	7262594-3
325	7335983-k
326	7342040-7
327	7359594-0
328	7359831-1
329	7442829-0
330	7448878-1
331	7494355-1
332	7501745-6
333	7508452-8
334	7508876-0
335	7509088-9
336	7521620-3
337	7521621-1
338	7536730-9
339	7597945-2
340	7599523-7
341	7607351-1
342	7611881-7
343	7615498-8
344	7617884-4
345	7619378-9
346	7639161-0
347	7648755-3
348	7655681-5
349	7672158-0
350	7679525-8
351	7709846-1
352	7715330-6
353	7726203-2
354	7728948-8
355	7768472-7
356	7801731-7
357	7820359-5
358	7859929-4
359	7862305-5
360	7960987-0
361	7979956-4
362	8011479-6
363	8024509-2
364	8030999-6
365	8120894-8
366	8149232-8



Nº	RUT
367	8190943-7
368	8225897-3
369	8231675-2
370	8252190-9
371	8268968-0
372	8277066-6
373	8281313-6
374	8284136-9
375	8295238-1
376	8297759-7
377	8301199-8
378	8324114-4
379	8328944-9
380	8358815-2
381	8364169-k
382	8369658-3
383	8374325-5
384	8375629-2
385	8385797-8
386	8397999-2
387	8433275-5
388	8444556-8
389	8446831-2
390	8478605-5
391	8481860-0
392	8483012-7
393	8495940-5
394	8498554-6
395	8552876-9
396	8579259-8
397	8587106-4
398	8588540-5
399	8613678-3
400	8631901-2
401	8633009-1
402	8638536-8
403	8666213-2
404	8689381-9
405	8744973-4
406	8756584-k
407	8789436-3
408	8810457-9
409	8814074-5

Nº	RUT
410	8825801-0
411	8847233-0
412	8855291-1
413	8884710-5
414	8889956-3
415	8904084-1
416	8916009-k
417	8926406-5
418	8933730-5
419	8985613-2
420	8987041-0
421	9021974-k
422	9022960-5
423	9044345-3
424	9046661-5
425	9068860-k
426	9117130-9
427	9139270-4
428	9143460-1
429	9199514-k
430	9231988-1
431	9237162-k
432	9278229-8
433	9289940-3
434	9298192-4
435	9300008-0
436	9331028-4
437	9341359-9
438	9400043-2
439	9426122-8
440	9438707-8
441	9446429-3
442	9448635-1
443	9457450-1
444	9460884-8
445	9463544-6
446	9517361-6
447	9533626-4
448	9557831-4
449	9561589-9
450	9563488-5
451	9593981-3
452	9595468-5

Nº	RUT
453	9598034-1
454	9623041-9
455	9629312-7
456	9632094-9
457	9645607-7
458	9645873-8
459	9648291-4
460	9658336-2
461	9680112-2
462	9714638-1
463	9717169-6
464	9718315-5
465	9718893-9
466	9718923-4
467	9726711-1
468	9735420-0
469	9760939-k
470	9789188-5
471	9793619-6
472	9812038-6
473	9848929-0
474	9884072-9
475	9942406-0
476	9952062-0
477	9991589-7
478	10013292-3
479	10014228-7
480	10036313-5
481	10040314-5
482	10076380-k
483	10076442-3
484	10121278-5
485	10131288-7
486	10213484-2
487	10245995-4
488	10257980-1
489	10263173-0
490	10267198-8
491	10277693-3
492	10298490-0
493	10318302-2
494	10324240-1
495	10327556-3



Nº	RUT
496	10332357-6
497	10345788-2
498	10364424-0
499	10367282-1
500	10369987-8
501	10386176-4
502	10401367-8
503	10462254-2
504	10490181-6
505	10520270-9
506	10527036-4
507	10568301-4
508	10604221-7
509	10644257-6
510	10647049-9
511	10654063-2
512	10666275-k
513	10658711-6
514	10663990-6
515	10685167-0
516	10710420-8
517	10721710-K
518	10736476-5
519	10747242-8
520	10748077-3
521	10755726-1
522	10755917-5
523	10756756-9
524	10765622-7
525	10775139-4
526	10796347-2
527	10814522-6
528	10818959-2
529	10824756-8
530	10826911-1
531	10839136-7
532	10862176-1
533	10862748-4
534	10873039-0
535	10875139-8
536	10884512-0
537	10916636-7
538	10961262-6

Nº	RUT
539	10962580-9
540	10962935-9
541	10981866-6
542	10999731-5
543	11016873-k
544	11084358-5
545	11084699-1
546	11094705-4
547	11095908-7
548	11111367-K
549	11135065-5
550	11148883-5
551	11148906-8
552	11235565-0
553	11235996-6
554	11293306-9
555	11321776-6
556	11419415-8
557	11444076-0
558	11445787-6
559	11445793-0
560	11447459-2
561	11478905-4
562	11498052-8
563	11534394-7
564	11534618-0
565	11535884-7
566	11536894-k
567	11536910-5
568	11566437-9
569	11568031-5
570	11569109-0
571	11573129-7
572	11573149-1
573	11573215-3
574	11632772-4
575	11704938-8
576	11788901-7
577	11791497-6
578	11807945-0
579	11808442-k
580	11809935-4
581	11810030-1

Nº	RUT
582	11902323-8
583	11913818-3
584	11957600-8
585	11958634-8
586	11983659-k
587	11999618-k
588	12010690-2
589	12010866-2
590	12030004-0
591	12043189-7
592	12066670-3
593	12068521-K
594	12093331-0
595	12128962-8
596	12142899-7
597	12150225-9
598	12198069-k
599	12198665-5
600	12205355-5
601	12208957-6
602	12275376-k
603	12319698-8
604	12322203-2
605	12362199-9
606	12375468-9
607	12375995-8
608	12376018-2
609	12376250-9
610	12376354-8
611	12376456-0
612	12376773-k
613	12376829-9
614	12376861-2
615	12378621-1
616	12383258-2
617	12384840-3
618	12386894-3
619	12449123-1
620	12502979-5
621	12529014-0
622	12549380-7
623	12549578-8
624	12549876-0

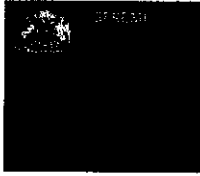

N°	RUT
625	12551125-2
626	12551512-6
627	12551647-5
628	12555431-8
629	12766267-3
630	12768355-7
631	12792127-k
632	12795054-7
633	12795481-k
634	12795779-7
635	12969060-7
636	12969254-5
637	12969416-5
638	12969582-k
639	12970069-6
640	12970710-0
641	12970877-8
642	12970992-8
643	12979002-4
644	13073484-7
645	13128605-8
646	13128679-1
647	13128783-6
648	13129187-6
649	13129426-3
650	13129444-1
651	13129464-6
652	13129656-8
653	13129751-3
654	13131347-0
655	13131632-1
656	13131669-0
657	13140321-6
658	13142664-K
659	13145386-8
660	13265723-8
661	13335659-2
662	13375707-4
663	13376137-3
664	13376356-2
665	13376874-2
666	13376937-4
667	13376939-0

N°	RUT
668	13377300-2
669	13378246-k
670	13378376-8
671	13378531-0
672	13378674-0
673	13381062-5
674	13398830-0
675	13515724-4
676	13519600-2
677	13577898-2
678	13578164-9
679	13578388-9
680	13601172-3
681	13601822-1
682	13601869-8
683	13602512-0
684	13602535-K
685	13603037-k
686	13603165-1
687	13616860-6
688	13617544-0
689	13670567-9
690	13723601-k
691	13724864-6
692	13757431-4
693	13800022-2
694	13858663-4
695	13859511-0
696	13860122-6
697	13860278-8
698	13860311-3
699	13860430-6
700	13860685-6
701	13860818-2
702	14025580-7
703	14027221-3
704	14028118-2
705	14028554-4
706	14035292-6
707	14046789-8
708	14057261-6
709	14057809-6
710	14058002-3

N°	RUT
711	14058359-6
712	14058450-9
713	14206094-9
714	14267284-7
715	14267876-4
716	14268039-4
717	14269367-4
718	14269942-7
719	14290115-3
720	14292999-6
721	14293025-0
722	14294863-k
723	14294925-3
724	14346703-1
725	14347186-1
726	14358697-9
727	14358819-k
728	14415008-2
729	14468622-5
730	14498607-5
731	14538209-2
732	14550897-5
733	14553684-7
734	14560202-5
735	14596904-2
736	14601251-5
737	14621656-0
738	14907099-0
739	15031091-1
740	15159398-4
741	15160317-7
742	15160695-4
743	15162153-8
744	15162458-8
745	15162574-6
746	15163305-6
747	15165896-2
748	15167740-1
749	15215075-k
750	15215097-0
751	15215266-3
752	15215832-7
753	15216746-6

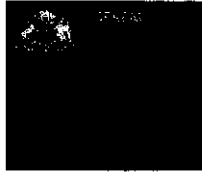

Nº	RUT
754	15217062-9
755	15217362-8
756	15218341-0
757	15218815-3
758	15321759-9
759	15490885-4
760	15491401-3
761	15492163-k
762	15578608-6
763	15578964-6
764	15591832-2
765	15613162-8
766	15677222-4
767	15875459-2
768	15878067-4
769	15878505-6
770	15944123-7
771	15972032-2
772	15984675-k
773	1603327-8
774	16037698-8
775	16057967-6
776	16129855-7

Nº	RUT
777	16152918-8
778	16171418-6
779	16203907-5
780	16218389-3
781	16218556-k
782	16220051-8
783	16220054-2
784	16221352-0
785	16221469-1
786	16221985-5
787	16405429-2
788	16445134-8
789	16445969-1
790	16447488-7
791	16467547-5
792	16495975-9
793	16496006-4
794	16497314-k
795	16621034-8
796	16734274-4
797	16734392-9
798	16735109-3
799	16764506-2

Nº	RUT
800	16782678-4
801	16783340-3
802	16783584-8
803	16784491-k
804	17061328-7
805	17061410-0
806	17090663-2
807	17131158-6
808	17351586-3
809	17352715-2
810	17457663-7
811	17459537-2
812	17459625-5
813	17499926-0
814	17512595-7
815	17748879-8
816	17827437-6
817	17900034-2
818	18452054-0
819	19796982-2
820	19797013-8
821	21941378-5
822	24730612-9

2. Los preseleccionados de la línea parafina por la Comisión corresponden a:

Nº	RUT
1	2900959-7
2	3337454-2
3	3436721-3
4	3558601-6
5	3696318-2
6	4515688-5
7	4898603-k
8	4946518-1
9	4958877-1
10	5149651-5
11	5305039-5
12	5687780-0
13	5697636-1

Nº	RUT
14	5803711-7
15	6094105-k
16	6094299-4
17	6123791-7
18	6318101-3
19	6605483-7
20	6630189-3
21	6897853-k
22	6953717-0
23	7152376-4
24	7183635-5
25	7185402-7
26	7503644-2

Nº	RUT
27	7586121-4
28	7646834-6
29	7768930-3
30	7830987-3
31	8160917-9
32	8572667-6
33	8671167-2
34	8723955-1
35	8886603-7
36	9332790-k
37	9421182-4
38	10015169-3
39	10310427-0



Nº	RUT
40	10325922-3
41	10383499-6
42	10431465-1
43	10447577-9
44	10639149-1
45	11147806-6
46	11235921-4
47	11236935-K
48	11263823-7
49	11535815-4
50	11807649-4
51	11808493-4

Nº	RUT
52	11912519-7
53	12000573-1
54	12156889-2
55	12550262-8
56	12551221-6
57	12764285-0
58	12979378-2
59	13130877-9
60	13377738-5
61	13602326-8
62	13602630-5
63	14028328-2

Nº	RUT
64	14265218-8
65	14267284-8
66	14514579-1
67	16218524-1
68	16221565-5
69	16734633-2
70	16798540-8
71	18215633-7
72	18452159-8
73	18856734-7

3. Los preseleccionados de la línea gas por la Comisión corresponden a:

Nº	RUT
1	2311538-5
2	2493367-9
3	2534306-9
4	2958894-5
5	3954201-3
6	4186696-9
7	4746116-2
8	4910437-5
9	4968714-1
10	5008543-0
11	5680862-0
12	5912178-2
13	6090555-k
14	6140680-8
15	6207615-1
16	6421351-2
17	6736704-9
18	6752674-0
19	8811944-4
20	8918214-K
21	8998248-0
22	9963589-4
23	10235837-6
24	10762729-4
25	11112340-3

Nº	RUT
26	11479488-0
27	11626710-1
28	12164513-0
29	12794929-8
30	13378839-5
31	13577611-4
32	13665030-0
33	13928911-0
34	14503603-8
35	15756537-0
36	15875632-3
37	17541195-k
38	17728219-7
39	17945704-0
40	18154377-9



7. Que, conforme a las bases de postulación, luego de la preselección corresponden las etapas de verificación de antecedentes en las viviendas del postulante preseleccionado y reasignación de puntajes según verificación, para finalizar con la selección de los beneficiarios del programa.

Nomar Fernández Probo
Profesional de la Seremi del Medio Ambiente,
Región del Biobío

Miska Salas Barrientos
Profesional de la Seremi del Medio Ambiente
Región del Biobío

Diego Perez Avendaño
Jefe del Departamento Calefacción Sustentable.
Ministerio del Medio Ambiente

Distribución:

- División de Calidad de Aire- Departamento Calefacción Sustentable.
- Seremi del Medio Ambiente, Región del Biobío
- Publicado en Página Web: www.calefactores.mma.gob.cl